

## Lidstrich

Ein oberer und unterer Lidstrich verleiht Ihrem Blick einen Ausdruck. Speziell für Sie abgestimmte Farbe und Länge lassen Ihre Augen größer und ausdrucksvoller erscheinen.



## Augenbrauen

Können neu gestaltet werden. Länge, Breite und Form werden individuell an Ihre Gesichtsförm angepasst. Kleine Lücken oder fehlender Haarwuchs können mit feinen Härchen ausgefüllt werden.

Wichtig: Die Brauen sind der Rahmen Ihres Gesichts!



## Lippen

Schwache oder unvorteilhafte Lippenränder werden ausgeglichen. Nur mit einer **Lippenkontur** erhalten Sie eine besonders schöne Lippenform. Durch schattieren der Ober- und Unterlippe und Betonung Ihres Lippenherzes erhält Ihre Lippe mehr Farbe, Ausdruck und Volumen.

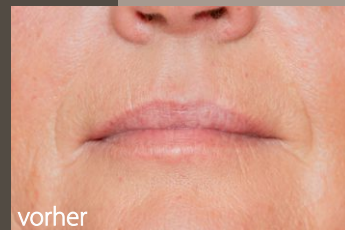

## Liplight

Lässt Ihre Lippe durch Betonung Ihres Lippenherzes plastischer und voller wirken!

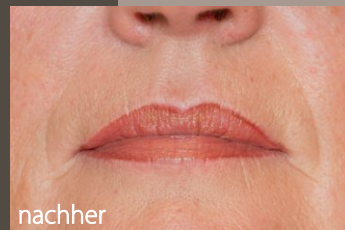

## Preisliste

Lidstrich „unten“	150,-
Lidstrich „oben“	190,-
Lidstrich oben u. unten	259,-
Brauen schattiert	269,-
Brauen Härchen setzen	289,-
Lippenkontur	299,-
Lippenkontur mit Schattierung	319,-
Liplight	190,-

PMU Preise beinhaltet eine kostenlose Nachbehandlung (innerhalb 4-6 Wochen).  
Bei Lippen (je nach Bedarf) zwei kostenlose Nachbehandlungen.  
Pro weiterem PMU innerhalb von 3 Monaten erhalten Sie 15% Rabatt auf den Listenpreis.  
PMU Auffrischung innerhalb von 2 Jahren für 50% vom Listenpreis.